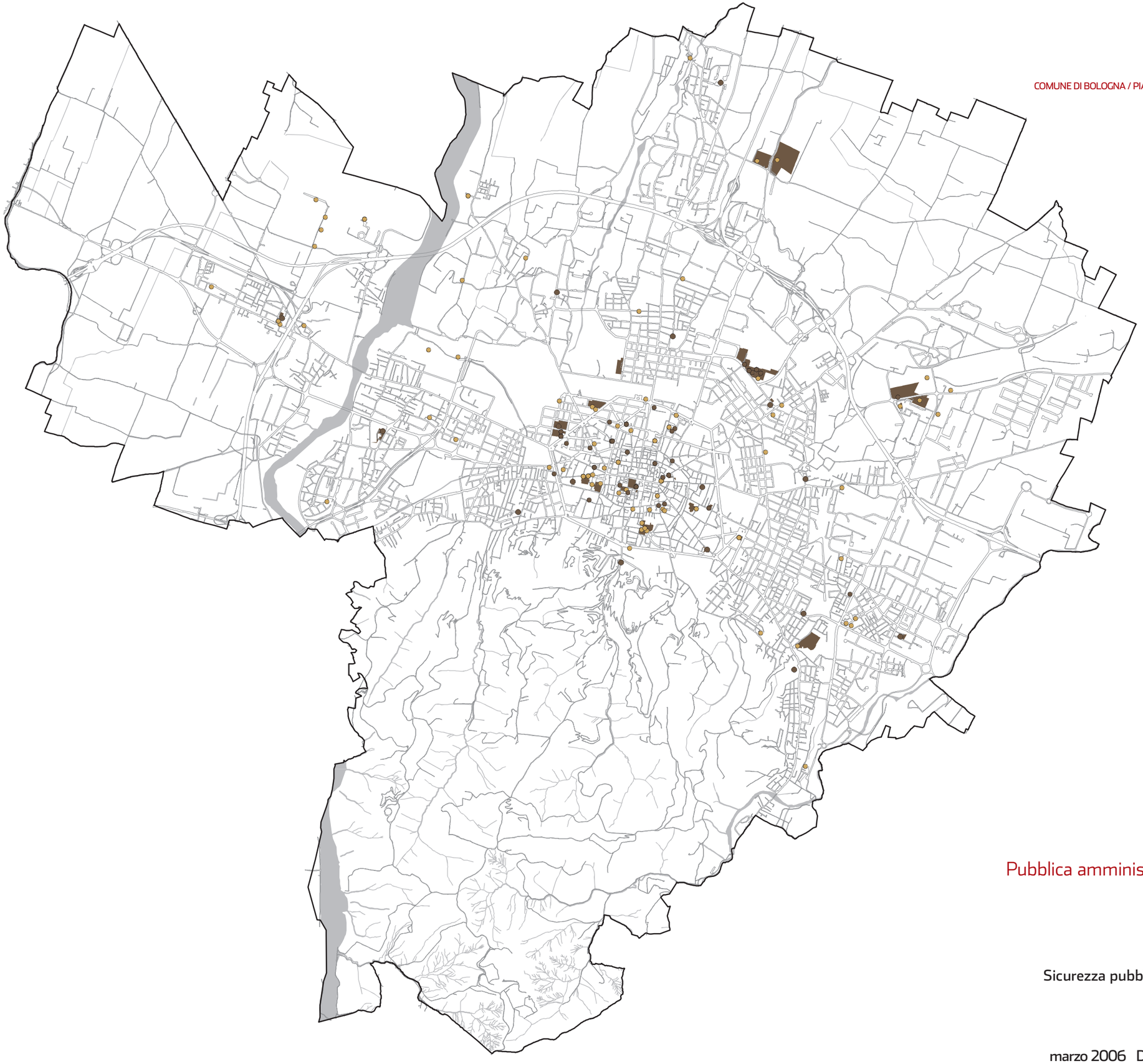

Pubblica amministrazione, sicurezza e protezione civile

Sedi amministrative
Sicurezza pubblica e protezione civile

marzo 2006 Data di aggiornamento