



Invito al Museo... del Patrimonio Industriale

Aprile 2024

Lunedì 1,
h 16

Premiata Ditta Imballaggio Uova: riusciranno le uova ad arrivare salve a destinazione?

famiglie con bambini dai 6 agli 11 anni

Per proteggere un contenuto prezioso occorre progettare un contenitore efficace. In questo laboratorio i bambini dovranno pensare e assemblare un contenitore che possa portare a destinazione un carico fragile e prezioso... evitando rotture! Con l'utilizzo di materiale semplice e di facile reperibilità inventeremo insieme dei pacchetti a prova di trasporto!

Domenica 7,
h 16

Dal bozzolo al tessuto

laboratorio per bambini dai 4 ai 6 anni

Giochi, manipolazioni e modelli funzionanti, per ricostruire le fasi di lavorazione della seta e scoprire in maniera divertente l'organizzazione del setificio bolognese tra XV e XVIII secolo.

Domenica 14,
h 15.30

In viaggio lungo il Navile: dal Porto al Battiferro

visita guidata per famiglie con escursione esterna

Il canale Navile, che ancora oggi rappresenta uno degli elementi più caratteristici del nostro territorio, è stato per secoli la principale via di comunicazione e commercio di Bologna.

Una passeggiata ambientale dal Porto di via Don Minzoni fino al Sostegno del Battiferro e a seguire un percorso che con filmati, exhibit e postazioni interattive all'interno delle sale espositive del Museo ripercorrerà la storia del canale.

Ritrovo in via Don Minzoni 18.

Domenica 21,
h 16

Giochi di una volta

laboratorio per bambini dai 6 agli 11 anni

Accogliamo le giornate di primavera costruendo giocattoli "di una volta" che accompagneranno i momenti all'aria aperta. Aerei, aquiloni e piccoli natanti saranno costruiti con materiali di recupero e personalizzati dai giovani inventori che parteciperanno al laboratorio.

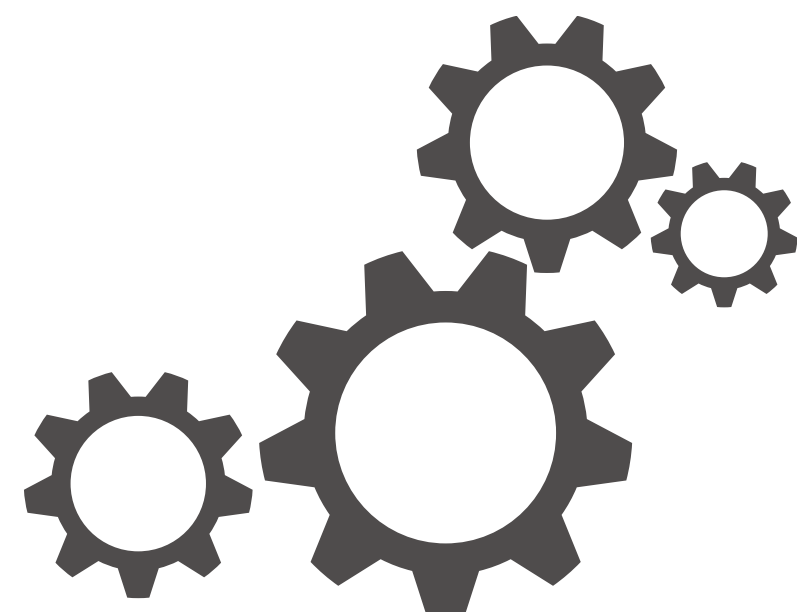
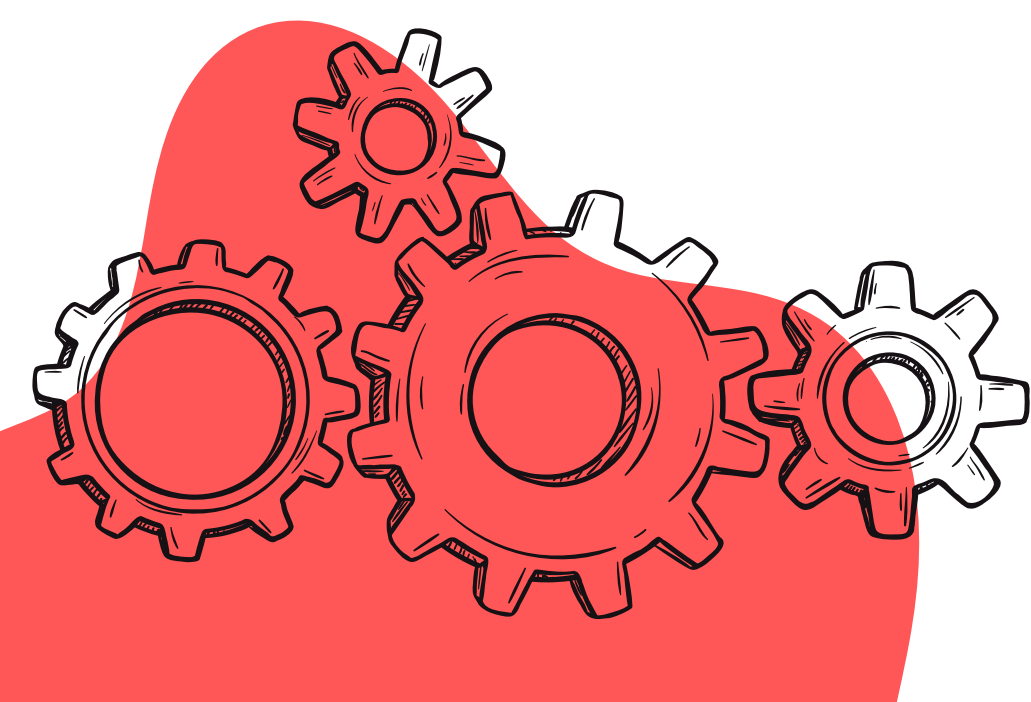



Invito al Museo... del Patrimonio Industriale

Aprile 2024

Giovedì 25,
h 16

Il Mito Vespa visita guidata per adulti

Creata da Piaggio nel 1946, la Vespa è diventata una icona del motociclismo italiano, conquistando il cuore di milioni di persone. In occasione della mostra dedicata a questo mezzo di trasporto sarà dedicato un approfondimento per scoprire il mito della Vespa!

Domenica 28,
h 15.30

In viaggio lungo il Navile: dal Battiferro al Torregiani

visita guidata per famiglie con escursione esterna

Il canale Navile, che ancora oggi rappresenta uno degli elementi più caratteristici del nostro territorio, è stato per secoli la principale via di comunicazione e commercio di Bologna.

Per riscoprirne il passato e conoscerne il presente, un percorso con filmati, exhibit e postazioni interattive all'interno delle sale espositive del Museo e a seguire una passeggiata ambientale sino al sostegno Torregiani e ritorno.

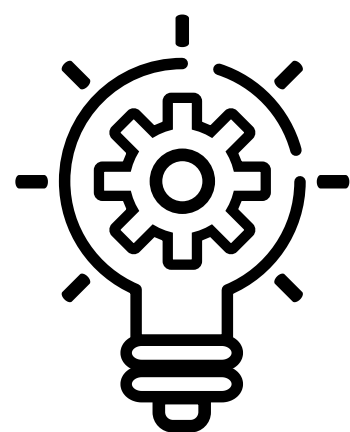

Prenotazioni: tutte le attività sono su prenotazione.

Sarà possibile fare richiesta di prenotazione fino alle ore 13.00 del venerdì precedente l'incontro, scrivendo a museopat@comune.bologna.it e indicando nome e cognome, numero di partecipanti e un recapito telefonico di riferimento. Verrà data conferma di prenotazione via mail.

I laboratori per bambini e ragazzi sono **gratuiti** (ingresso gratuito per un accompagnatore adulto). Le visite guidate e le conferenze per adulti sono gratuite previo pagamento del biglietto di ingresso del museo.

I percorsi saranno attivati solo al raggiungimento di 5 partecipanti.

