

FORMAZIONE DOCENTI 2021

INNOVAZIONE E INCLUSIONE: VERSO NUOVI MODELLI DIDATTICI

I CORSI DI FORMAZIONE SONO APERTI A
TUTTI I DOCENTI E PRESENTI CON IL
CODICE 79214 SU PIATTAFORMA SOFIA



I corsi di formazione di Lunetta Park sono parte dell'azione 21: **"Nuovi modelli didattico-innovativi: formazione docenti/educatori"**.

Sono progettati e realizzati in stretta collaborazione con il corpo docente dell'Istituto Comprensivo 21 di Bologna e con l'intera Comunità educante di Lunetta Park.

I corsi sono aperti a tutti gli insegnanti ed educatori e presenti con il codice **79214** su **Piattaforma Sofia**.

I PERCORSI

**INNOVAZIONE
DIGITALE**

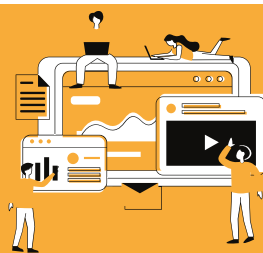

INCLUSIONE



**NUOVE
METODOLOGIE**



IL PROGRAMMA

Corso: Per una didattica inclusiva, strategie operative e modelli spendibili in classe

Formatore: G. Ambrosetto, M. Laurenti, B. Vitali (Fondazione Gualandi a favore dei Sordi)

Durata: 8 ore

Date: 12/04 | 19/04 | 26/04 | 03/05

Orario: 14.00/16.00

Link iscrizione: <https://forms.gle/UH4edYXVZaaN5zVu7>



Corso: Accessibilità nel web: imparare a costruire siti e documenti digitali inclusivi e accessibili con Wordpress

Formatore: Istituto per i Ciechi Franco Cavazza

Durata: 13 ore

Date: 24/02 | 03/03 | 10/03 | 17/03 | 24/03

Orario: 15.00/17.30

Link iscrizione: <https://forms.gle/MSqXQiBYySEoGRoC7>

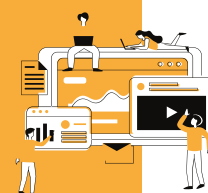

Corso: La metodologia del cooperative learning

Formatore: Vittoria Volterrani

Durata: 10 ore

Date: 05/03 | 18/03 | 15/04 | 29/04 | 21/05

Orario: 15.00/17.00

Link iscrizione: <https://forms.gle/yPExKWLYhcZ2Ehrk9>



Corso: Accesso alla letto-scrittura e dislessia: traiettorie di intervento

Formatore: P. Martinelli, M. Caiulo, F. Scaldaferrì (Archilabò)

Durata: 4 ore

Date: 15/03 | 29/03

Orario: 16.30-18.30

Link iscrizione: <https://forms.gle/XwL6sffTqe7ZA6aJ6>



Corso: Relazione educativa e regolazione emotiva in età evolutiva. Adolescenti in contesti di emergenza: strategie di supporto

Durata: 10 ore

Formatore: Dott.ssa Giuditta Serra (Archilabò)

Date: 07/04 | 14/04 | 21/04 | 28/04

Orario: 15.00/17.30

Link iscrizione: <https://forms.gle/ddSJsPJBQpgSG4BD9>



Corso: Personalizzare gli apprendimenti: progettare un PDP efficace e sostenibile

Formatore: Sara Casale (Archilabò)

Durata: 8 ore

Date: 09/04 | 16/04 | 23/04 | 30/04

Orario: 15.00/17.00

Link iscrizione: <https://forms.gle/Z8MzTTTCK5HB2Eaw6>



Corso: Etwinning: aprirsi al mondo con le proprie classi

Formatore: Elena Pezzi

Durata: 2 ore

Date: 12/04

Orario: 17.00-19.00

Link iscrizione: <https://forms.gle/uuRecQyYcKMcfxWG8>



Corso: Competenze digitali per la didattica

Formatore: Prof. Gabriele Benassi (IC 21), Letizia Atti

Durata: 11 ore

Date: 18/03 | 25/03 | 15/04 L. Atti

03/05 | 04/05 | 10/05 G. Benassi

Orario: 17.00-19.00

Link iscrizione: <https://forms.gle/5CBUz3KEYhyRFQzw5>



made with love by



un progetto di



in collaborazione con



Un progetto selezionato dall'Impresa Sociale
Con i Bambini nell'ambito del Fondo per il
contrasto della povertà educativa minorile

